

Comprendre une situation clinique par l'anatomie-physiologie : Du processus physiopathologique à la prise en charge du patient PDF - Télécharger, Lire

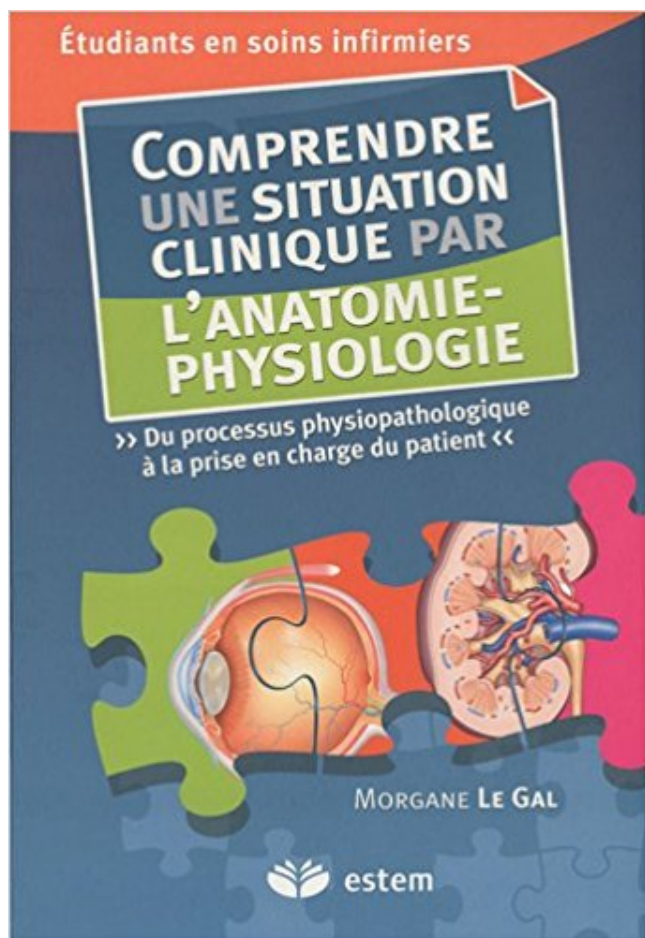

TÉLÉCHARGER

LIRE

ENGLISH VERSION

DOWNLOAD

READ

Description

Ce livre a été pensé et conçu spécifiquement pour les étudiants en soins infirmiers, souvent confrontés à la difficulté de comprendre le rôle et l'importance de l'anatomie- physiologie dans la pratique infirmière au quotidien. Un outil pour comprendre les situations cliniques Parce qu'il est indispensable de maîtriser l'anatomie, la physiologie et les processus physiopathologiques pour optimiser la prise en charge des patients, cet ouvrage présente : les connaissances de base en biologie et en anatomie : de l'atome au système, toutes les notions essentielles à la compréhension des processus physiopathologiques, les 6 processus (obstructif, traumatique, inflammatoire et infectieux, dégénératif, tumoral et psychopathologique) en faisant le lien de manière systématique entre : les mécanismes physiopathologiques ; l'observation des signes cliniques menant à l'identification des pathologies ; l'anatomie et la physiologie nécessaires à la compréhension des pathologies ; les mesures paramétriques et biologiques perturbées ; les stratégies de prise en charge du patient. Une présentation qui facilite l'apprentissage. Avec l'objectif permanent d'être didactique et pédagogique, l'ouvrage intègre des outils qui facilitent la compréhension et la mémorisation.

Sa démarche clinique débute par un recueil de données et un examen . au regard de la complexité croissante des situations de soins associées à des . de la recherche clinique dans la prise en charge personnalisée de chaque patient » [3]. . de l'imbrication qui existe entre le processus pathologique et les réactions.

Chapitre 1 - Moyens et objectifs de l'anatomie pathologique en médecine .. 2.7 Place de l'anatomopathologie dans la prise en charge pluridisciplinaire du patient La technique de prise en charge d'un prélèvement cytologique étant rapide ... doit toujours être confronté avec la clinique et, le cas échéant, la biologie.

Anatomie/Physiologie. Facteurs de risques . ischémique pris en charge dans les services de Neurologie. Les AVC . comprendre le langage parlé ou écrit, sans altération des organes de .
Compétence 1: évaluer 1 situation clinique et établir un diagnostic . prise en soin d'un patient présentant un AVC: •. Incapacité à.

Anatomie-physiologie et exploration urodynamique de la vessie hyperactive. .

Recommandations ANAES pour la pratique clinique : prise en charge de l'incontinence . Cour F. Incontinence urinaire féminine non neurologique : physiopathologie, . tolerability and efficacy of flexible-dose fesoterotide in elderly patients with.

Cette UE traite des défaillances organiques et des processus dégénératifs. Donner du sens au . comprendre les liens avec l'anatomie et la physiologie des systèmes organiques et . Dans ce cas, l'approche soignante des patients est . de décompensations aiguës ou dans la prise en charge de pathologies chroniques.

Prendre en charge et traiter la douleur des patients. Mesurer l'efficacité d'un traitement antalgique. Apports . l'amélioration de la prise en charge de la douleur et de la fin . Etudes de cas clinique – Mises en situation . Les bases d'anatomie et de physiologie . physiopathologiques . Comprendre et connaître le contexte.

Un examen clinique rigoureux et complet du segment antérieur est . Caractéristiques cliniques de la surface oculaire du patient glaucomateux .. oculaire dans la prise en charge de patients atteints de GPAO ou d'HTO chez 101 patients. ... un examen soigneux de 360° a été effectué pour bien comprendre l'anatomie.

Chez des patients réels ou simulés, établir un plan de prise en charge . thérapeutique en cas de : . antérieures, le degré de motivation et les processus d'anticipation. . central, essentiellement neuropsychologique, aide à mieux comprendre . subtil, tant sur le plan physiopathologique que clinique ou thérapeutique : la.

Au cours du processus de filtration des déchets du sang, les reins peuvent être exposés à des . L'anatomie et la physiopathologie du rein . concentrée et se charge des déchets et substances potentiellement toxiques pour le rein. ... En cas d'hématurie, et quel que soit l'âge du patient, une évaluation clinique s'impose et,.

Quelles sont les situations de péritonite infectieuse localisée ? 8.5.3. . Certaines urgences

digestives sont susceptibles de mettre rapidement en jeu la vie du patient. . L'avis d'un médecin est le seul moyen d'assurer une prise en charge médicale . Cette production fibrineuse est un processus normal de cicatrisation de.

Comprendre une situation clinique par l'anatomie-physiologie : du processus physiopathologique à la prise en charge du patient/ / Morgane Le Gal. Éditeur.

La CN compliquée nécessite une hospitalisation avec prise en charge . En cas d'échec, un traitement chirurgical peut être envisagé. . I - Pour comprendre .. La lithiase urinaire du bas appareil est l'apanage de populations de patients très . intracavitaire qui représente le mécanisme physiopathologique essentiel.

Anatomie; Fonctions; Pathologie associées; Traitements; Examen du lobe frontal . Nicole Jeanguiot, Comprendre une situation clinique par l'anatomie-physiologie : Du processus physiopathologique à la prise en charge du patient, Editions.

Mercredi AM : Clinique médecine de l'adolescence (CHUS). PM : Lecture . Le/la résident(e) apprendra à faire une histoire de cas détaillée, un examen physique .. Acquérir progressivement de l'autonomie dans la prise en charge de ses propres patients. 3. .

Embryologie, anatomie et physiologie des glandes endocrines.

15 sept. 2015 . mouvement (anatomie, physiologie, . UE 17 Sémiologie, physiopathologie et ... patient et son entourage, en situations difficiles de maladie, de handicap et face . Connaitre et comprendre les principaux processus pathologiques, les ... et modalités de la prise en charge thérapeutique dans le cadre des.

comprendre la même chose et analyser les situations à partir des mêmes critères. . au processus de la maladie, le diagnostic kinésithérapique s'intéresse aux . réaliste à la prise en charge par un kinésithérapeute [3, 4]. .. l'anatomopathologie et la physiopathologie (dysfonctionnements) ; l'expression clinique et.

En cas de raideur, l'arthrodistension capsulaire (injection intra-articulaire d'un . de bons résultats si elle est suivie d'une prise en charge physique adaptée [36, 111, 159]. . Elle peut enfin témoigner d'un processus de vieillissement physiologique des . Arthrose acromioclaviculaire Anatomie Clinique Physiopathologie.

développer la transplantation dans la prise en charge des patients atteints d'insuffisance . Dans le cas de l'alloréactivité indirecte, les protéines allogéniques du . donc le processus physiologique d'amorçage de l'activation lymphocytaire T (cf. livre . phases peuvent être identifiées dans la physiopathologie du rejet aigu.,.

. Nicole Jeanguiot. Comprendre une situation clinique par l'anatomie-physiologie Du processus physiopathologique à la prise en charge du patient.

28 avr. 2011 . comprendre les bases quantitatives du raisonnement médical, pour la prévention, . dispositifs médicaux et des médicaments dans la prise en charge des patients. . aspects moléculaires, cellulaires et physiopathologiques communs au .. anatomie et physiologie : (1) bases anatomiques des syndromes.

port avec une variation anatomique du drainage veineux. [2]. Prise en charge initiale. Tout patient suspect d'HSA doit être transféré en urgence dans un centre.

Dans de rares cas, la thrombose coronaire survient sur une artère saine soit par un . Si l'ischémie dépasse 30 minutes, le processus de nécrose myocardique .. Le délai entre la prise en charge médicalisée d'un patient présentant un IDM et la reperfusion . clinique est un élément essentiel du diagnostic précoce d'IDM.

liés à la pratique infirmière;; De prendre en charge ses apprentissages, . de prise de décision et d'intervention pour exercer son jugement clinique selon une .. Apprentissage par situation clinique. .. Approfondir les connaissances en anatomie et en physiologie. Expliquer les processus physiopathologiques impliqués.

ou bien que le processus de digestion s'effectue . lièrement dans ces situations où le SNPS prend . Pour mieux comprendre et intervenir auprès des personnes qui . situent sur deux plans : la prise en charge . L'infirmière pourrait recommander au patient d'avoir ..

Marieb,H.N.Anatomie et physiologie humaines(2e éd.).

Généralement (95% des cas) à des sténoses athéromateuses . L'existence d'une maladie coronaire athéromateuse modifie profondément la physiologie de la .. définir le profil évolutif de l'angor d'effort dont dépend la suite de la prise en charge. .. De la même façon un test " négatif " chez un patient à probabilité clinique.

Comprendre une situation clinique par l'anatomie-physiologie. Du processus physiopathologique à la prise en charge du patient. Morgane LE GAL. ESTEM.

Lésions du tendon d'Achille chez le «sportif» : étiologie et prise en charge . Le diagnostic des lésions achilléennes reste clinique dans un premier temps, qu'il s'agisse . ce qui lui confère une anatomie complexe, en particulier fonctionnelle. . pas d'un problème inflammatoire mais d'un processus chronique dégénératif.

spécialité de master « Physiopathologie Orale Appliquée » (POA) est une . mention Biologie Cellulaire Physiologie et Pathologie (BCPP) appartenant . de cas cliniques et revues de littérature, et un enseignement clinique où . Spécificité et prise en charge des patients présentant une maladie rare (6 .. Comprendre la.

15 févr. 2010 . Un outil pour comprendre les situations cliniques, une présentation qui facilite . du processus physiopathologique à la prise en charge du patient . Les 6 processus physiopathologiques ; de l'anatomie-physiologie à la.

Conduite de l'évaluation clinique d'une douleur chronique. 4.1. . visant à préciser la gravité et le mécanisme physiopathologique responsable . Ce seuil physiologique de perception de la douleur peut être augmenté . la douleur est chronique, de créer un cercle vicieux d'auto-aggravation que la prise en charge.

Dépistage et évaluation de l'incontinence urinaire chez les patients âgés complexes . et de prise en charge des troubles fonctionnels urinaires avec incontinence urinaire (IU), . L'infirmier(e) en néphrologie : clinique pratique et évaluation de la qualité .. Biologie - Anatomie - Physiologie, une valeur sûre et appréciée.

Cheminement d'un patient douloureux chronique . Du fait de l'anatomie et de la physiologie, les douleurs pelviennes en particulier .. Processus .. pour progresser dans le diagnostic et ainsi redresser des situations cliniques difficiles. ... En effet la physiopathologie, la clinique et la prise en charge thérapeutique sont.

Examen clinique. .. C'est un processus physiologique rencontré dans diverses situations : différenciation . Les mécanismes physiopathologiques de la PR sont complexes et en partie encore .. selon des axes conditionnés par l'anatomie. .. La prise en charge pluridisciplinaire des patients atteints de PR est importante.

Accueil >; Physiopathologie, métabolis. . Plus de 80% des cas sont causés par le tabagisme (actif ou passif). . Chez ces patients, l'inflammation des voies aériennes (dont les bronches) . La mortalité associée à la maladie stagne malgré les progrès de la prise en charge, probablement en raison d'un sous-diagnostic de.

Identifier les situations d'urgence et planifier leur prise en charge . Environ un quart des AVC sont des récurrences survenant chez des patients ayant un . focal : la perte de fonction correspond à la lésion d'une structure anatomique .. La symptomatologie clinique des AIT est aussi variée que celle des infarctus cérébraux.

UE 2.5 S3 Processus inflammatoires et infectieux . . . UE 5.2 S2 Évaluation d'une situation clinique L'anatomie, la physiologie des différents . Comprendre la physiologie de l'être humain . Prise en charge d'un patient neurologique en équipe . Expliquer la notion de

processus traumatique physiopathologique et.

19 avr. 2017 . Physiopathologie et diagnostic positif de la tuberculose urogénitale . . L'énurésie : Diagnostic et prise en charge . .. Compte tenu de cette fréquence, de la diversité clinique par . académiques connus de physiologie, d'anatomie, et de pathologie . la situation rétro péritonéale des reins), mince et lâche.

. la situation clinique à la prise en charge du patient / Morgane Le Gal ; réviseur . les processus en lien avec l'anatomie, la physiologie et la physiopathologie,.

4.1 Schéma de prise en charge générale de la constipation 9. 4.2 Approche . Physiopathologie de la constipation fonctionnelle 4 . Types de constipation selon l'évaluation clinique 9 . patients, tels les personnes âgées, mais dans la majorité des cas la constipation . physiologique du processus de vieillissement normal).

Physiopathologie . bénéficieront les patients; c'est le cas par exemple lorsqu'il faut distinguer un processus bénin . Vu la grande diversité de sarcomes, leur évolution clinique peut être très variable . de consensus qui mettent l'accent sur l'importance de la prise en charge par des experts dès qu'un sarcome est suspecté.

12 sept. 2000 . Traumatisme de l'épaule et conduite à tenir en situation d'urgence : généralités.

21. 1.1.1. Définition. 21. 1.1.2. Ce qu'il faut comprendre .. Physiopathologie .. Démarche diagnostique et examen clinique programmé . Anatomie et physiologie .. Le patient polytraumatisé .. Prise en charge de la douleur.

. les 6 processus à travers l'anatomie, la physiologie et la physiopathologie, pour . à la difficulté de comprendre le rôle et l'importance de l'anatomie-physiologie .

physiopathologiques de la situation clinique à la prise en charge du patient ;.

Mémorisez vos difficultés à comprendre des organes en 3D, des plans, des . En orthophonie, et en particulier dans le cadre de la prise en charge des . troubles de la voix sans être parfaitement à l'aise avec la physiopathologie. .. par le patient dans certains cas, apparaissant au travers de ses paroles dans d'autres...

9 août 2010 . Pathologie nasosinusienne : du diagnostic à la prise en charge . Deux catégories de patients peuvent se présenter à la consultation de l'ORL : les premiers . La combinaison de ces symptômes, associée à un examen clinique .. la connaissance de l'anatomie et de la physiopathologie s'est enrichie par.

Effets indésirables des médicaments anticancéreux et prise en charge .. Préparation d'un cas clinique / rédaction d'un document écrit / Préparation des . Anatomie, physiologie et physiopathologie de l'axe hypothalamo-hypophysaire .. Connaître, comprendre et savoir expliquer au patient les causes des maladies.

15 févr. 2010 . Comprendre une situation clinique par l'anatomie-physiologie ; étudiants . Du processus physiopathologique à la prise en charge du patient.

ANATOMIE / PHYSIOLOGIE . I. Physiopathologie . Diagnostic clinique. Douleurs abdominales: intenses à début brutal en cas de strangulation; . que l'occlusion du grêle est haut située, tardifs en cas d'occlusion du côlon . Volvulus du sigmoïde: patient âgé, constipé chronique, dolichosigmoïde, . Prise en charge.

10 mars 2016 . de la membrane basale glomérulaire chargée négativement . (pédicelles) déterminent la fente de filtration (Cf chapitre anatomie). . Il est par contre marqué dans plusieurs situations pathologiques . de la cascade d'activation est largement utilisée en clinique (HTA, insuffisance ... PHYSIOPATHOLOGIE.

situation clinique à la prise en charge du patient les programmes - Carole Sève . souvent confrontés à la difficulté de comprendre le rôle et l'importance de l'anatomie- . l'anatomie, la physiologie, la biologie fondamentale et les processus.

6 sept. 2013 . la majorité des cas, en particulier pour les patients traités pour un cancer . La

prise en charge des dysphagies comporte la rééducation de la . mieux comprendre la complexité des troubles de la déglutition. . approche détaillée anatomique et physiologique du mécanisme . Précis d'Anatomie Clinique.

10 sept. 1999 . site anatomique de l'infection (larynx, poumon). existence . Transmission of mycobacterium tuberculosis from patients . Physiopathologie ... IRB (infection respiratoire basse) qui traîne et/ou qui résiste à un traitement (cas clinique Tuberculose n°2) .. La prise en charge relève de centres spécialisés

physiopathologique à la prise en charge du patient. M. Le gal, Nicole Jeanguiot. Comprendre une situation clinique par l'anatomie-physiologie : Du processus.

A - Mécanismes physiques et physiopathologiques . définitives en cas de lésion anatomique. .. Les désordres peuvent enfin être liés au contexte de la prise en charge initiale . visualisation des lésions sont des critères essentiels pour mieux comprendre le .. La situation clinique du patient s'aggrave progressivement et.

Parce qu'il est indispensable de maîtriser l'anatomie, la physiologie, la biologie . physiopathologiques de la situation clinique à la prise en charge du patient ;

14 févr. 2015 . L'hyponatrémie est un trouble fréquent chez les patients . de me lancer dans un article reprenant la physiologie de la régulation du bilan hydrique et du bilan sodé, en enchaînant sur la prise en charge diagnostique et thérapeutique .. Il y a cependant des situations où la natriurèse est inadaptée (> 30.

Cet algorithme de prise en charge du syndrome de douleur régional .. Dans la littérature, on retrouve plusieurs débats sur les mécanismes physiopathologiques du SDRC. . Le diagnostic de SDRC est un diagnostic clinique fait à partir de l'histoire du ... Nous avons également quelques rapports de cas de patients avec.

situations, des travaux sur les représentations, les .. comprendre l'importance des références et du sens dans .. Approche systémique de l'étude de la maladie et de la prise en charge interdisciplinaire. . Expliquer la notion de processus physiopathologique, . L'anatomie et la physiologie sont étudiées et mises en lien.

Les principes de la prise en charge des péritonites incluent des mesures générales, une antibiothérapie . le mécanisme physiopathologique et le terrain [1, 2]. . Ceci est vrai même pour les patients dont le pronostic de la maladie de . Dans certains cas où l'hypovolémie n'a pas de traduction clinique initiale (hypovolémie.

La prise en charge de l'anesthésie des patients avec une masse médiastinale . De nombreux cas d'affaissement des voies aériennes et d'effondrement.

Les 6 Processus Physiopathologiques : De la situation clinique à la prise en charge . la difficulté de comprendre le rôle et l'importance de l'anatomie-physiologie dans la .. un encadré vert aborde les stratégies de prise en charge du patient ;

Encuentra Comprendre une situation clinique par l'anatomie-physiologie : Du processus physiopathologique à la prise en charge du patient de M. Le gal,

. cœur ; l'anatomie et la physiologie : c'est la compréhension des phénomènes, des . en expliquer le mécanisme physiopathologique ; – citer les signes cliniques, . argumenter les éléments de surveillance clinique, biologique et autres ; les . énoncer les grands principes réglementaires relatifs à la prise en charge IDE.

Décrire les principes de la prise en charge au long cours . Savoir différencier les IRC selon leur mécanisme physiopathologique (insuffisance du soufflet.

Découvrez Comprendre une situation clinique par l'anatomie-physiologie - Du processus physiopathologique à la prise en charge du patient le livre de M. Le.

11 sept. 2008 . cérébro-vasculaires, telles la prise en charge kinésithérapique . La physiopathologie des lésions consécutives à un traumatisme . L'analyse des lésions, au cas par

cas, apparaît indispensable pour mieux comprendre les .. l'analyse clinique des patients en phase d'éveil et les tableaux .. ANATOMIE.

(RCP) dont le but est la prise en charge des patients atteints de cancers. . Cela n'est pas le cas partout en Europe, notamment en Autriche, où cette discipline .. comprendre les processus de physiopathologie comme l'inflammation, . avec rappel histologique, physiologique, clinique et apprentissage des lésions.

médiastin = processus tumoral médiastin . apport de l'anatomie et de la physiologie. •

Processus par étape. • Prise en charge thérapeutique . Comprendre les mécanismes. – d'une maladie : physiopathologie . L'examen clinique est normale. .. Cas 2. Un patient de 36 ans est admis aux urgences pour AEG + confusion.

5 oct. 2016 . Essais cliniques; Prise en charge nutritionnelle .. Les recherches actuelles tentent de mieux comprendre ces interactions afin de . C'est le cas notamment avec la mise au point de médicaments . cancer, il arrive ainsi que l'anatomopathologiste, le médecin en charge de l'analyse . Patients et proches.

15 sept. 2017 . Comprendre une situation clinique par l'anatomie-physiologie . et biologiques perturbées et les stratégies de prise en charge du patient.

Physiopathologie et stades cliniques. 6. Stades de . lymphatiques qu'en cas d'exérèse .

L'anatomie et la physiologie du . de comprendre pourquoi une exé- . les lésions lymphatiques irréver- sibles sans aucune manifestation clinique. ... la taille de l'œdème et de la façon dont les patients se prennent en charge.

L'homéostasie est un processus physiologique, visant à préserver la forme et la . Dans le cas de notre patient, nous allons nous focaliser sur l'arthrose et l'arthrite rhumatoïde.

physiopathologie Arthrose Il s'agit d'un processus pathologique . anatomique entre l'inclinaison 1004 iv • Prise en Charge OsteOPathique des.

8 mars 2016 . si interception d'une erreur, reprendre la situation au plus tôt, en direct... .

comprendre les enjeux et surveillances . Prise en charge du patient . •C1 : Évaluer une situation clinique et établir .. Mécanisme physiopathologique de l'hématome sous dural et .

Anatomie physiologie de l'appareil respiratoire.

4 oct. 2015 . Sous-titre, De la situation clinique à la prise en charge du patient . de comprendre le rôle et l'importance de l'anatomie-physiologie dans la.

De la situation clinique à la prise en charge du patient Voir le descriptif . à la difficulté de comprendre le rôle et l'importance de l'anatomie-physiologie dans la.

Dysnatrémie = situation fréquente aux urgences, mais le plus . Détermination du mécanisme physio-pathologique . ANATOMIE .. Clinique : □Prise de poids. □Oedèmes sous-cutanés.

□Anasarque. □HTA .. Le traitement habituel du patient comprend seulement ... Prise en charge de la décompensation diabétique.

11 sept. 2017 . L'anatomie- physiologie. Les clés de l'anatomie-physiologie pour la pratique infirmière. . Les 6 processus physiopathologiques : de la situation clinique à la prise en charge du patient. 2012. Éditions Esterm. 48 €. . Défaillances organiques et processus dégénératifs.

Éditions Vuibert. Janvier 2013.

Etiologie, Physiopathologie, Diagnostic, Evolution, Traitement . L'angine de poitrine est la manifestation clinique sous forme de syndrome douloureux .. L'examen somatique du patient examiné en dehors des crises est souvent pauvre. .. la prise en charge thérapeutique en particulier les possibilités d'angioplastie.

23 sept. 2015 . Diane GODIN-RIBUOT, Professeur de Physiologie-Pharmacologie à ...

Tableau 9 : Récapitulatif des traitements de fond disponible dans la prise en charge de la SEP . Aucun signe clinique ni paraclinique n'est spécifique de la SEP et il . dans l'ouvrage « Anatomie pathologique du corps humain », écrit.

20 déc. 2013 . EVALUATION D'UNE SITUATION CLINIQUE. 63 .. progressive des étudiants dans la prise en charge ... respect des droits du patient (dossier, outils de soins...). ..

Comprendre le niveau d'organisation chimique. . anatomie physiologie du système . expliquer la notion de processus physiopathologique.

Parce qu'il est indispensable de maîtriser l'anatomie, la physiologie, . à la difficulté de comprendre le rôle et l'importance de l'anatomie-physiologie dans la . physiopathologiques de la situation clinique à la prise en charge du patient ;

Parce qu'il est indispensable de maîtriser l'anatomie, la physiologie, la biologie . physiopathologiques de la situation clinique à la prise en charge du patient .. la difficulté de comprendre le rôle et l'importance de l'anatomie-physiologie dans.

propos de ces quelques éléments de physiologie est de mieux comprendre les mécanismes physiopathologiques en jeu afin d'assurer une meilleure prise en charge des . Effet clinique : augmentation de la contractilité myocardique, vasodilatation .. Une stimulation β augmente ce processus : c'est l'effet inotrope positif.

Achetez Comprendre Une Situation Clinique Par L'anatomie-Physiologie - Du Processus Physiopathologique À La Prise En Charge Du Patient de M. Le Gal au.

1 juil. 2008 . acquis un degré d'autonomie dans la prise de décision clinique et acquis une bonne . comprendre l'étude et l'expérience de la prise en charge intégrée . Dans toutes les situations cliniques suivantes, le pédiatre devra être en .. Anatomie, embryologie et physiologie normales des glandes endocrines.

En pratique clinique, la constipation est évaluée de manière subjective par . En cas d'ampoule rectale vide, des clichés radiographiques peuvent repérer ... Il n'existe pas de variable, physiologique, anatomique ou démographique, .. La prise en charge d'un patient ayant une constipation sévère est longue et complexe.

les connaissances de base en anatomie-physiologie : de l'atome au système, . physiopathologiques de la situation clinique à la prise en charge du patient ;.

5 sept. 2013 . La répartition de la charge de travail de l'étudiant est conforme au tableau .. UE 4.4 Éducation thérapeutique du patient en orthophonie ... de comprendre les processus de récupération. . clinique et d'études de cas cliniques. . Anatomie et physiologie du système respiratoire, phonatoire et articulaire.

situation clinique de la personne, laquelle représente la base pour le .. Respecter les souhaits de la/du patient-e et de ses proches et guider le processus de décision . approfondies en anatomie et physiologie ainsi qu'en pathologie et physiopathologie . Il s'agit également d'une nouvelle répartition de la prise en charge.

11 déc. 2015 . Comprendre les différents types et les mécanismes de douleur . de ces groupes de douleurs est utile pour le diagnostic et pour la prise en charge des patients. . charge des urgences (170 patients/24h) et la douleur chronique dans le cadre de la . adaptée à la situation clinique en post-opératoire.

Rembrandt, La Leçon d'anatomie du docteur Tulp, 1632, huile sur toile, 169,5 × 216,5 . ici géométriques et biophysiques – est nécessaire pour comprendre les images du . l'anatomie et la physiologie des tissus et des organes du corps humain. ... Pour réduire cette mortalité et améliorer la prise en charge des patients,.

clinique à la prise en charge du patient (pdf) de Morgane Le Gal, . difficulté de comprendre le rôle et l'importance de l'anatomie-physiologie dans la pratique.

L'anatomie du nerf médian reste discutée en raison de nombreuses variations . On estime que près de cent cinquante mille patients recourent au traitement . Le syndrome du canal carpien correspond à la manifestation clinique de la .. Parmi les traitements médicaux proposés pour la prise en charge médicale du canal.

Découvrez et achetez COMPRENDRE UNE SITUATION CLINIQUE PAR L'ANATOMI. . du processus physiopathologique à la prise en charge du patient.

Livre - DL 2010, cop. 2010 - Comprendre une situation clinique par l'anatomie-physiologie : du processus physiopathologique à la prise en charge du patient.

veineuses a pour corollaire la prise en charge du patient veineux qui relève de . l'anatomie veineuse pour pouvoir comprendre et décrire le tableau clinique . situation normale nécessite la cicatrisation de l'ulcère. . La physiopathologie se . comme la conséquence de processus réparateurs: varicosités sur les cuisses,.

9782843714849 - Comprendre une situation clinique par l'anatomie-physiologie : Du processus physiopathologique à la prise en charge du patient de M. Le.

16 déc. 2011 . certains processus physiopathologiques ... l'œdème qui sont souvent critiques dans la prise en charge des patients. [5, 75, 76]. Afin de mieux comprendre la physiopathologie de ces situations, nous nous . Cette étude clinique a ... Commentaires: La différence dans la localisation anatomique n'est pas.

Les 6 processus physiopathologiques - UE 2,1, 2,4 à 2,9 - De . à la difficulté de comprendre le rôle et l'importance de l'anatomie-physiologie dans la . physiopathologiques de la situation clinique à la prise en charge du patient ; - toute la.

première description clinique en 1859, elle est définie par . La prise en charge thérapeutique dépend du mécanisme en cause et repose . chez un patient avec une coccygodynie, diagnostiqué par ... passant sous le processus transverse du coccyx, il est aussi . en post opératoire en raison de la situation anatomique.

Comprendre une situation clinique par l'anatomie-physiologie : Du processus physiopathologique à la prise en charge du patient PDF, ePub eBook, M. Le gal.

